

STRUKTUR DER HANSA MARE REEDEREI

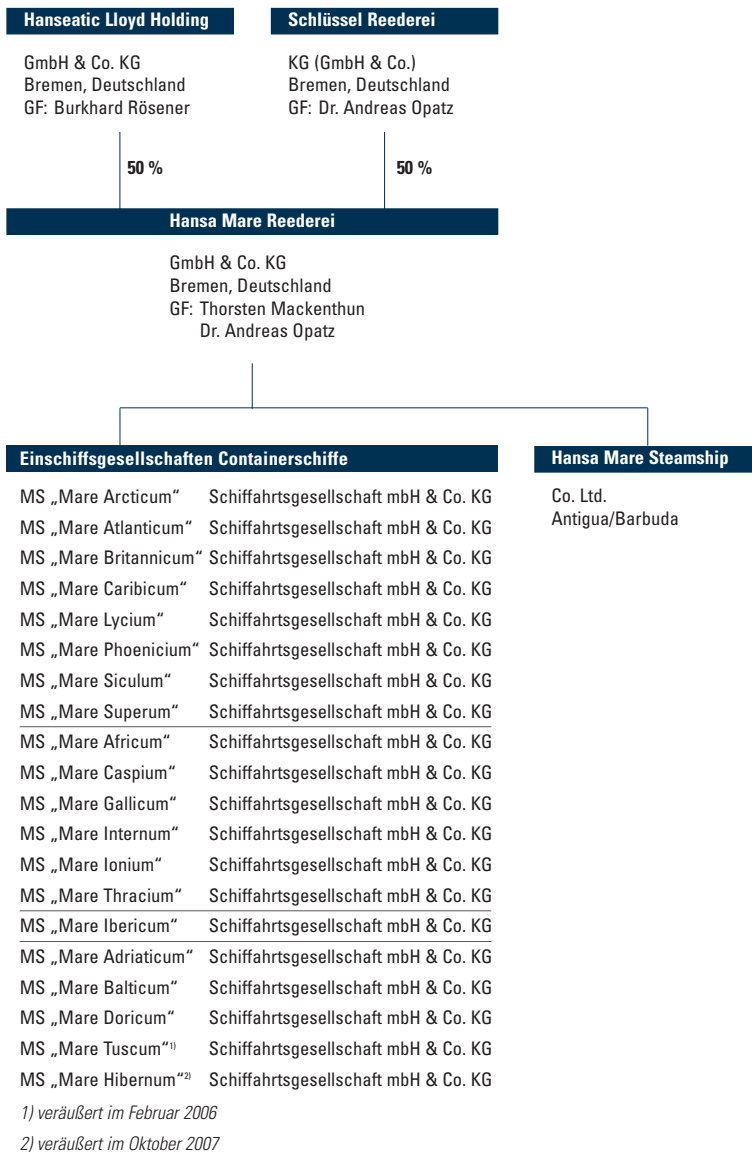

Beirat der Hansa Mare Reederei

Olaf von Maydell
Kaufmann, Berlin

Thomas Meier-Hedde
Kaufmann, Hamburg

Geschäftsführung

Thorsten Mackenthun
Geschäftsführer der Hansa Mare Reederei GmbH & Co. KG und Geschäftsführender Gesellschafter der Hanseatic Lloyd Reederei GmbH & Co. KG, Bremen

Dr. Andreas Opatz
Geschäftsführer der Hansa Mare Reederei GmbH & Co. KG und Geschäftsführender Gesellschafter der Schlüssel Reederei KG (GmbH & Co.), Bremen

(Stand: Juli 2010)